

An abstract painting by Ray Medina. The composition is divided into several distinct areas. In the upper right, a figure with long brown hair, wearing a blue and white vertically striped t-shirt and yellow pants, sits on a red, textured surface. To the left of this figure is a white chair with a simple, modern design. Below the chair, a white rabbit is depicted in profile, facing right. The background is a complex interplay of colors and textures, including dark brown, red, and blue. In the lower portion of the image, there are dark, curved shapes that resemble stylized plants or figures. The overall style is expressive and gestural, with visible brushstrokes and a rich, layered color palette.

# RAY MEDINA

Madrid  
Marzo 2024

**UVNT**

# RAY MEDINA

**Ray Adriano Medina Reyes**, nació el 9 de enero de 1993 en Guayaquil, Guayas, Ecuador. Antes y después de su graduación como Licenciado en Artes Visuales en el ITAE - Universidad de las Artes en Guayaquil, Ecuador, ha participado en 19 muestras colectivas y 3 individuales en 5 ciudades del país. Una obra suya fue seleccionada para el Salón de Julio en Guayaquil el 2016, otra para el Salón de Noviembre Casa de la Cultura de Loja el 2017.

Ha expuesto en las Galerías DPM, Nómada Arte, Piso 4, Taller Maldonado, El Observatorio, Proyecto Nasal (individual) y Guayaquil Country Club. Sus obras se han presentado en el Museo Nahím Isaías, Museo del Cacao y su última muestra individual "Ice, Frio, Hielo de la Serie Punchline" se presentó en el MAAC - Museo Antropológico y de Arte Contemporáneo de Guayaquil en 2023.

En el 2024 participará en las ferias Hybrid y UVNT en Madrid, en Ventana Project en Berlín y en la Feria Marte en Castellón de la Plana.

Ha venido trabajando una poética personal, donde se nota su gran interés por **espacios vacíos, espacios de juegos, paisajes atávicos y la idea de alter ego, personajes fruto de su imaginación** que son tópicos recurrentes en su trabajo y que han sido fruto de los largos patrones nocturnos de televisión.



100– De la serie Punchline

*Tríptico*

Técnica mixta sobre lona

300 x 180 cm

2024

EUR €6,000



084 – De la serie *Punchline*

Técnica mixta sobre lona

150 x 150 cm

2023

EUR €2,800

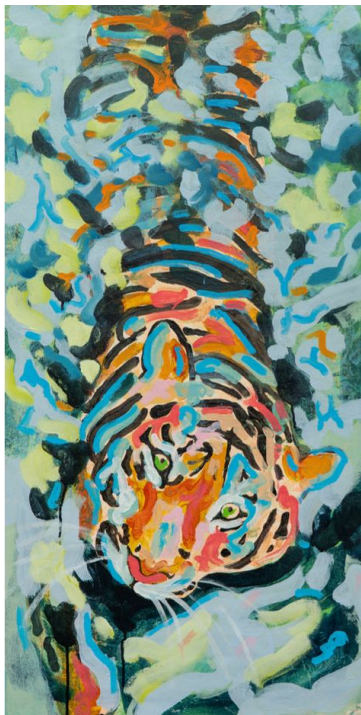

097– *De la serie Punchline*

Técnica mixta sobre lona

110 x 55 cm

2024

EUR €1,100



102– *De la serie Punchline*

Técnica mixta sobre lona

100 x 180cm

2024

EUR €2,000



105– De la serie Punchline

Técnica mixta sobre lona

150 x 100cm

2024

EUR €2,000